Załącznik do Regulaminu organizacyjnego Urzędu Gminy w Nowym Duninowie stanowiącego załącznik do Zarządzenia Nr 122/2024 Wójta Gminy Nowy Duninów z dnia 09.12.2024 r.
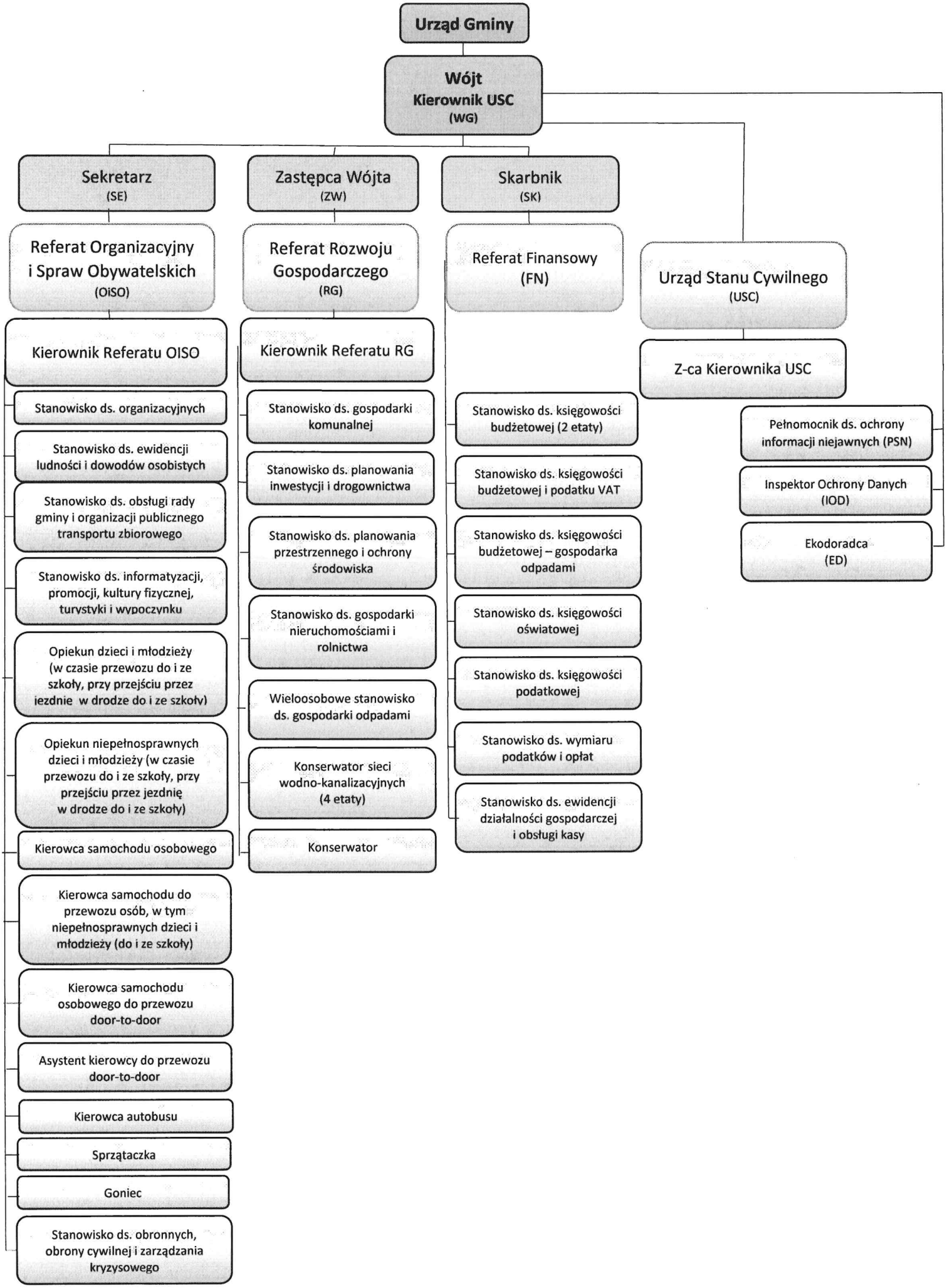
SCHEMAT ORGANIZACYJNY URZĘDU GMINY W NOWYM DUNINOWIE